

VALSTS ZEMES DIENESTS

TELPU GRUPAS KADASTRĀLĀS UZMĒRĪŠANAS LIETA

Telpu grupas kadastra apzīmējums:.....01000862022001020
Nosaukums:.....Dzīvoklis
Adrese:.....Ropažu iela 19 - 20, Rīga
Kadastrālās uzmērīšanas datums:.....25.11.1998

Reģionālās nodaļas vadītājs (pilnvarotā persona):

Valsts zemes dienesta
Rīgas reģionālās nodaļas
Klientu apkalpošanas un informācijas centra
Klientu apkalpošanas daļas
vecākā klientu apkalpošanas konsultante

(vārds, uzvārds) *V. Šimane*

(paraksts)

Datums: _____ gada 19-06-2018

Izdrukas ID: 390002111315

Izdrukas datums: 18.06.2018

1 no 3

Skaidrojumi:

Nav – Kadastra informācijas sistēmā dati nav reģistrēti; Neregistrē – atbilstoši normatīvajiem aktiem dati netiek reģistrēti

Telpu grupas kadastrālās uzmērīšanas lapa

1. Kadastra objekta identifikators

1.1. Telpu grupas kadastra apzīmējums:..... 0100086202201020

1.2. Nekustamā īpašuma kadastra numurs:..... Nav

10. Būves pamatdati

10.1. Būves kadastra apzīmējums:..... 01000862022001

10.1.1. Adrese:..... Rūpniecības iela 19 Rīga

10.1.2. Nosaukums:..... Dzirnavu ēka

10.1.3. Galvenais lietošanas veids:..... 1122 - Triju vai vairāku stāvu mājas

10.1.4. Kopējā platība (m²):..... 775.3

10.1.5. Apbūves laukums (m²):..... 342.3

10.1.6. Virszemes stāvu skaits:..... 3

10.1.7. Pazemes stāvu skaits:..... 0

10.1.8. Ārsienu materiāls un kods:..... 2407 - Māla ķieģeļi

10.1.9. Būves telpu grupu skaits:..... 38

10.1.10. Pirmreizējais ekspluatācijā pieņemšanas gads:..... Nav

10.1.11. Fiziskais stāvoklis (%):..... 55

10.1.12. Kadastrālās uzmērīšanas datums:..... 08.03.2016

10.1.13. Būve ir pirmsreģistrēta:..... Nē

10.1.14. Veicot kadastrālo uzmērīšanu būve apvidū nav konstatēta:..... Nē

10.1.15. Būve atrodas vai daļēji atrodas uz zemes vienības ar kadastra apzīmējumu

01000862022

10.1.16. Funkcionāli saistīto ēku kadastra apzīmējumi:..... 01000862022002

11. Būves tips

11.1. Būves kadastra apzīmējums:..... 01000862022001

Tipa kods	Tipa nosaukums
11220103	Daudzdzīvokļu 3-5 stāvu mājas

12. Būves konstruktīvie elementi

12.1. Būves ar kadastra apzīmējumu 01000862022001 konstruktīvie elementi:

Nosaukums	Materiāls
Pamati	Māla ķieģeļi
Ārsienas un karkasi	Māla ķieģeļi
Pārsegumi	Koka sijas
Jumts (segums)	Azbestcements

13. Būves apjoma rādītāji

13.1. Būves ar kadastra apzīmējumu 01000862022001 apjoma rādītāji:

Apjoma rādītāja veids	Apjoma rādītāja nosaukums	Apjoms un mērvienība	Tipa/ elementa kods	Tipa/ elementa nosaukums
Apbūves laukums	Nav	342.3 apbūves laukuma kv.m.	Nav	Nav
Kopējā platība	Nav	775.3 kv.m.	Nav	Nav
Būvtilpums	Nav	2839 kub.m.	Nav	Nav

14. Kopējās platības sadalījums pa platību veidiem

14.1. Telpu grupa ar kadastra apzīmējumu..... 01000862022001020

14.1.1. Kopējā platība (m²)..... 22.2

14.1.1.1. Lietderīgā platība (m²)..... Nav

14.1.1.1.1. Dzīvokļu kopējā platība (m²)..... Nav

14.1.1.1.1.1. Dzīvokļu platība (m²)..... 22.2

14.1.1.1.1.1.1. Dzīvojamā platība (m²)..... 13.3

Izdrukas ID: 390002111315	Izdrukas datums: 18.06.2018	2 no 3
---------------------------	-----------------------------	--------

Skaidrojumi:

Nav - Kadastra informācijas sistēmā dati nav reģistrēti; Neregistrē - atbilstoši normatīvajiem aktiem dati netiek reģistrēti

14.1.1.1.1.2. Dzīvokļu palīgtelpu platība (m ²).....	8.9
14.1.1.1.1.2. Dzīvokļu ārtelpu platība (m ²).....	0
14.1.1.1.2. Nedzīvojamo telpu platība (m ²).....	0
14.1.1.1.2.1. Nedzīvojamo iekštelpu platība (m ²).....	0
14.1.1.1.2.2. Nedzīvojamo ārtelpu platība (m ²).....	0
14.1.1.2. Koplietošanas palīgtelpu platība (m ²).....	0
14.1.1.2.1. Koplietošanas iekštelpu platība (m ²).....	0
14.1.1.2.2. Koplietošanas ārtelpu platība (m ²).....	0

16. Telpu grupas pamatdati

16.1. Telpu grupas kadastra apzīmējums:.....	01000862022001020
16.1.1. Adrese:.....	Ropažu iela 19 - 20, Rīga
16.1.2. Nosaukums:.....	Dzīvoklis
16.1.3. Lietošanas veida kods un apraksts:.....	1122 - Triju vai vairāku dzīvokļu mājas dzīvojamo telpu grupa
16.1.4. Būves stāvs (stāvi), kurā atrodas telpu grupa:.....	3
16.1.5. Telpu skaits telpu grupā:.....	2
16.1.6. Kopējā platība (m ²):.....	22.2
16.1.7. Kadastrālās uzmērīšanas datums:.....	25.11.1998
16.1.8. Telpu grupa ietilpst dzīvokļa īpašumā ar kadastra numuru:.....	Nav
16.1.9. Telpu grupa ietilpst būvē ar kadastra apzīmējumu:.....	01000862022001
16.1.10. Būve atrodas vai daļēji atrodas uz zemes vienības ar kadastra apzīmējumu:.....	01000862022

17. Telpu grupas kopējās platības sadalījums pa telpu veidiem un telpu raksturojošie rādītāji

17.1. Telpu grupas kadastra apzīmējums:.....01000862022001020

Numurs	Nosaukums	Veids	Stāvs	Augstums (m)	Mazākais augstums (m)	Lielākais augstums (m)	Platība (m ²)
1	Virtuve	2 - Dzīvokļa palīgtelpa	3	2.8	Nav	Nav	8.9
2	Istaba	1 - Dzīvojamā telpa	3	2.8	Nav	Nav	13.3

18. Labiekārtojumi

18.1. Telpu grupas ar kadastra apzīmējumu.....01000862022001020 labiekārtojumi

Reģistrētie labiekārtojumi	Noteikšanas veids (ja ir)	Apjoms (ja ir)
Apkure. Vietējā. Krāsis	Dokuments	
Apkure. Vietējā. Plīts	Dokuments	
Aukstā ūdens apgāde. Centralizētā	Dokuments	
Elektroapgāde. Centralizētā	Dokuments	
Kanalizācija. Centralizētā	Dokuments	
Kurināmais. Cietais	Dokuments	

18.1.1. Labiekārtojumu datums:.....18.06.2018

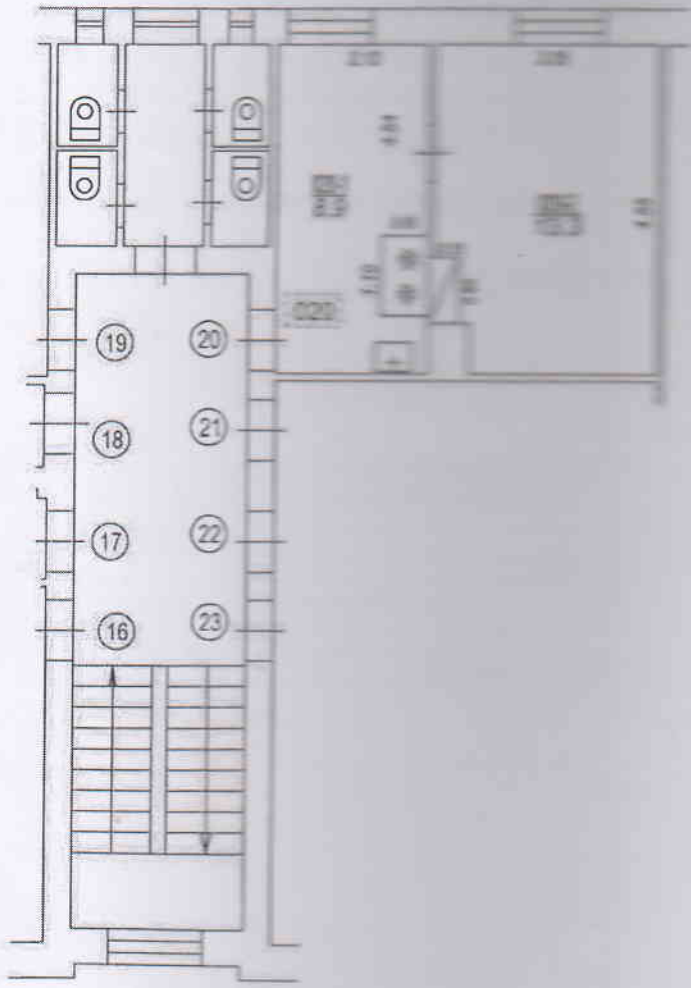
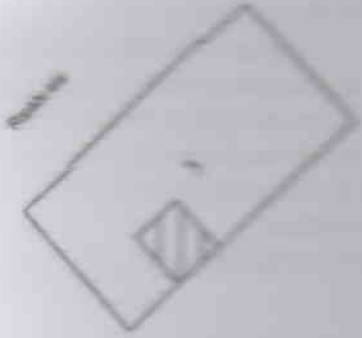

Būves punkta koordinātas
 Latvijas koordinātu sistēmā LKS-92

Punkta nr	x	y
1	314848.21	510459.88

Izgatavots no KVD arhīva materiāliem bez apsekošanas apvidi

TĒĻU GRUPAS PLĀNS		
KADASTRA APZĪMĒJUMS	MĒROŠĀBĀ	LĒPĀ
010306030200200	1:100	4